



UNIONE EUROPEA



REPUBBLICA ITALIANA



REGIONE AUTÒNOMA DE SARDIGNA
REGIONE AUTONOMA DELLA SARDEGNA

Zone des basiliques de Cornus

Patrimonio culturale
SARDEGNA Virtual Archaeology



■ Autel de la basilique majeure

Dans le secteur méridional de Columbaris se trouve le complexe épiscopal qui comprend une basilique majeure accueillant la chaire de l'évêque et la basilique baptismale (fig. 1). On aperçoit encore dans la nef centrale de la basilique majeure un autel-table (fig. 2) constitué par un socle réalisé avec des blocs de calcaire et en maçonnerie sur lequel est posée une plaque de basalte gris clair. L'autel mesure 1,41x1,85 m, et présente deux ailettes latérales en pierre de 0,85 m chacune et en dessous se trouvait une fosse à reliques remplie de terre et couverte d'un carré de mosaïque. Sur le même alignement longitudinal de la zone se trouvent deux plinthes, liées à une autre paire analogue située à une distance de 1,85 m : au-dessus, quatre colonnes soutenaient le ciborium. Le *tegurium* fut abandonné au moment du rétrécissement de la nef centrale quand, probablement vers le VI^e siècle, on rehaussa le niveau du dallage. La position décentrée de l'autel et les structures identifiées ont permis de supposer que les deux éléments appartenaient à deux phases différentes : les bases du premier ciborium furent oblitérées par le nouveau dallage. Un autre élément identifié dans une des nefs latérales fut identifié comme le second autel par Ovidio Addis, qui en fit la découverte au cours de deux campagnes de fouilles dans les années 60. L'autel s'inspire du lieu du sacrifice de la religion juive mais dans la liturgie catholique, il représente la table de la dernière Cène et le sacrifice même du Christ durant l'Eucharistie. Dans les basiliques paléochrétiennes, il se trouvait généralement dans le presbytérium, au centre, et parfois au milieu de la nef médiane, permettant au prêtre d'officier devant les fidèles.

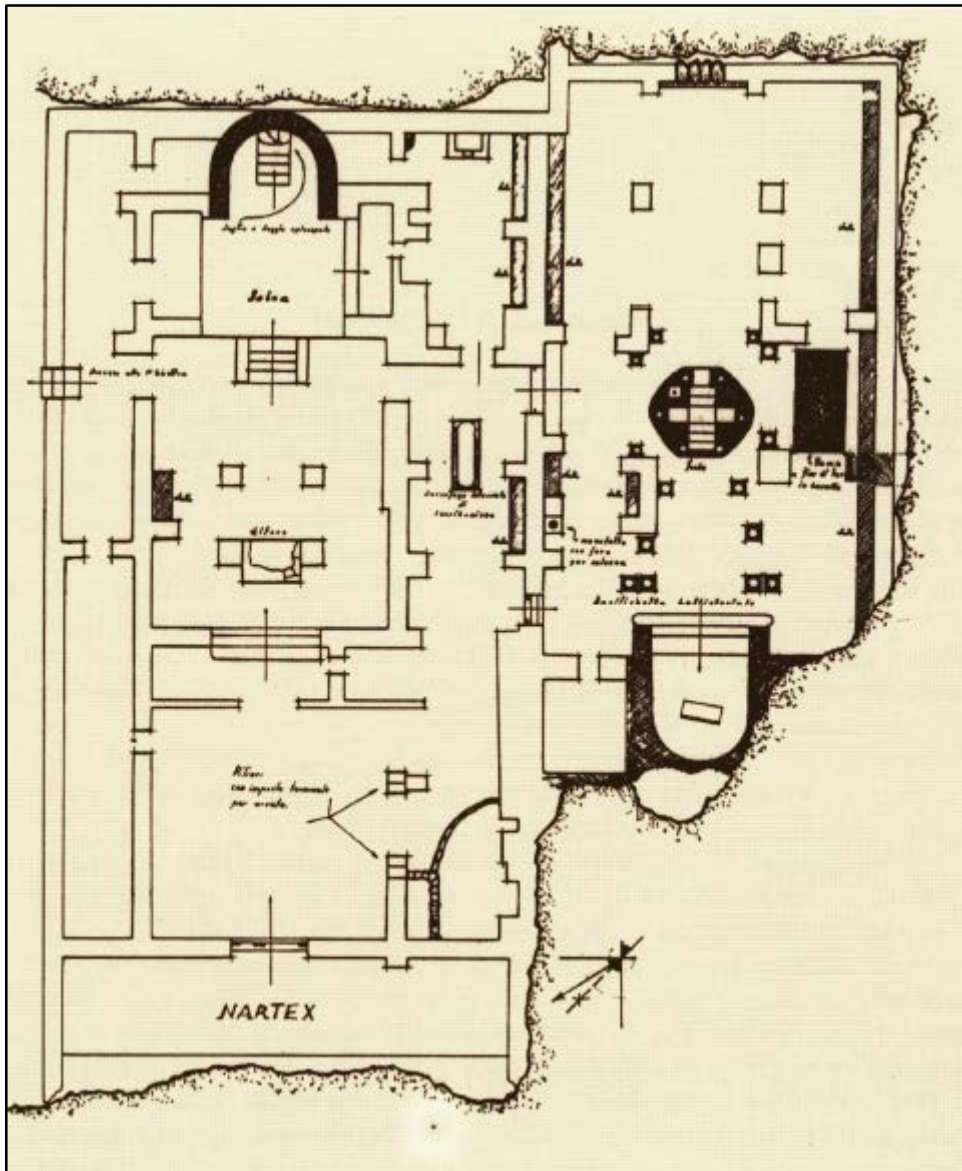

Fig. 1 - Basilique épiscopale (FARRIS 1993, p. 100, tab. 5).

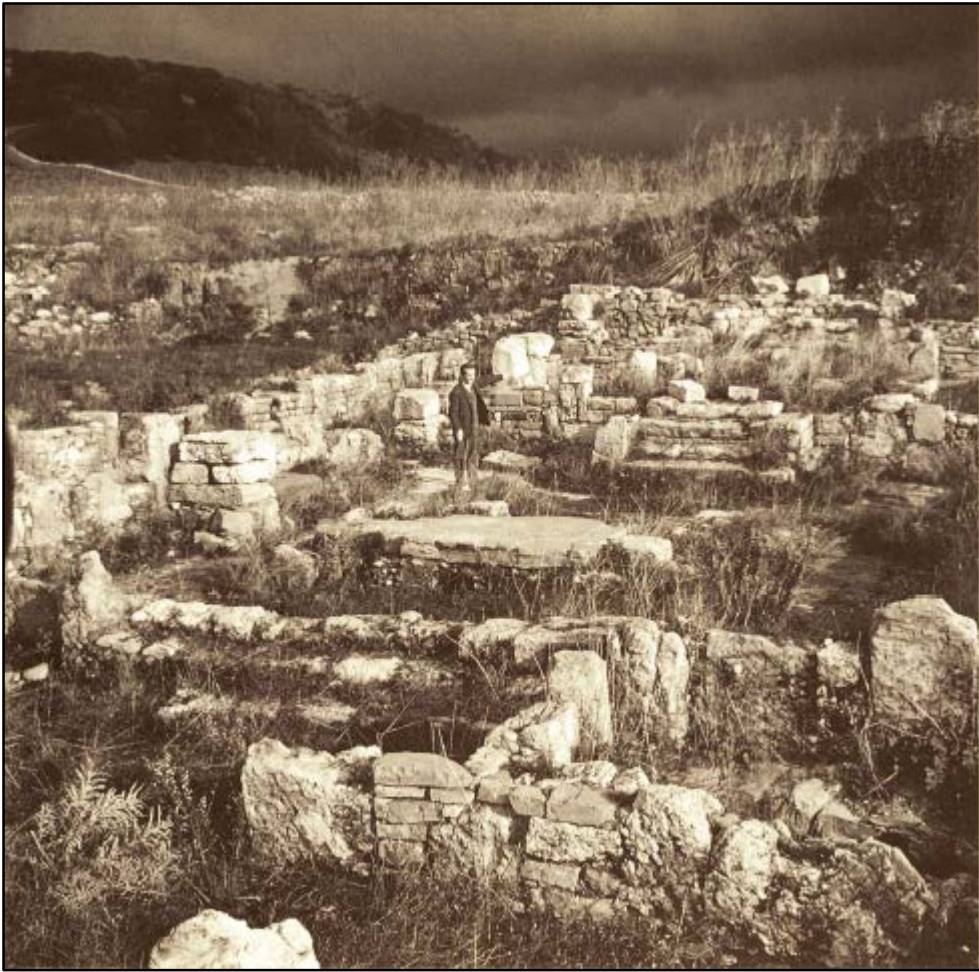

Fig. 2 - Basilique majeure : socle de l'autel en basalte gris au centre (FARRIS 1993, p. 86).

■ Crédits

Approfondissement édité par Dr. Claudia Cocco et Dr. Francesca Collu.

■ Références abréviations

- ADDIS 1966 O. ADDIS, *Il complesso paleocristiano di Cornus secondo i risultati di un recente scavo*, in *Atti del XIII Congresso di storia dell'architettura* (Cagliari, 6-12 aprile 1963), I, Roma, pp. 181-190.
- CORDA 1999 A. CORDA, *Le iscrizioni cristiane della Sardegna anteriori al VII secolo*, Città del Vaticano 1999.
- Cornus I.1 A. M. GIUNTELLA, *Cornus I.1. L'area cimiteriale orientale = Mediterraneo tardoantico e medievale. Scavi e ricerche*, 13. 1, Oristano 1999.
- CUGLIERI I AA.VV., *L'archeologia romana e altomedievale nell'Oristanese. Atti del Convegno di Cuglieri (22-23 giugno 1984) = Mediterraneo tardoantico e medievale, Scavi e ricerche*, 3, Taranto 1986.
- FARRIS 1993 G. FARRIS, *Le aree paleocristiane di Cornus*, Oristano 1993.
- MASTINO 1984 A. MASTINO, *Cornus nella storia degli studi con un catalogo delle iscrizioni rinvenute nel territorio del comune di Cuglieri*, Cagliari 1984.
- PANI ERMINI 1984c L. PANI ERMINI, *Recenti contributi dell'archeologia per la Sardegna paleocristiana e alto medievale*, in *RenPontAcc.* LIII, LIV, 1980-1981, 1981-1982 (1984), pp. 221-245.
- TESTINI 1972 P. TESTINI, *Il complesso paleocristiano di Cornus (Regione Columbaris) in Sardegna*, in *Actas del VIII Congreso Internacional*

de Archeologia Cristiana (Barcelona, 5-11 octobre 1969), Barcellona 1972, pp. 537-561.

TESTINI 1980 P. TESTINI, *Archeologia Cristiana*, Bari 1980.

TESTINI 1986 P. TESTINI, *Il complesso paleocristiano di Cornus: considerazioni e prospettive*, in CUGLIERI I, pp. 75-81.

■ Périodiques et magazines

RenPontAcc *Atti della Pontificia Accademia romana di archeologia*, Città del Vaticano, I, 1923 e ss.





UNIONE EUROPEA



REPUBBLICA ITALIANA



REGIONE AUTÒNOMA DE SARDIGNA
REGIONE AUTONOMA DELLA SARDEGNA

La Sardegna cresce con l'Europa



UNIONE EUROPEA

Progetto cofinanziato dall'Unione Europea
Programma Operativo FESR 2007-2013

FESR - Fondo Europeo di Sviluppo Regionale - Asse I, Linea di Attività 1.2.3.a