



UNIONE EUROPEA



REPUBBLICA ITALIANA



REGIONE AUTÒNOMA DE SARDIGNA
REGIONE AUTONOMA DELLA SARDEGNA

Iglesia y monasterio de San Nicola di Trullas

Patrimonio culturale
SARDEGNA Virtual Archaeology



■ Los restos arqueozoológicos

Durante las excavaciones arqueológicas de la zona anterior a la iglesia de San Nicola di Trullas se han hallado numerosos restos faunísticos. Tras los análisis efectuados a los mismos, se ha podido extraer información sobre las especies de animales, el ambiente y la economía del asentamiento. Prevalecen los animales domésticos sobre los salvajes: bovinos, cerdos y ovejas y cabras (figs. 1-3). Además, también estaba el pollo, aunque en aquella época era poco común y muy caro. La fauna doméstica también estaba representada por perros, gatos y caballos. Entre las especies selváticas había varias aves, el zorro, la marta y los ciervos. No todos los animales estaban destinados a la alimentación: algunos cráneos de bovinos presentan un corte horizontal a lo largo de la cabeza, quizás para fijarla a una pared como decoración.

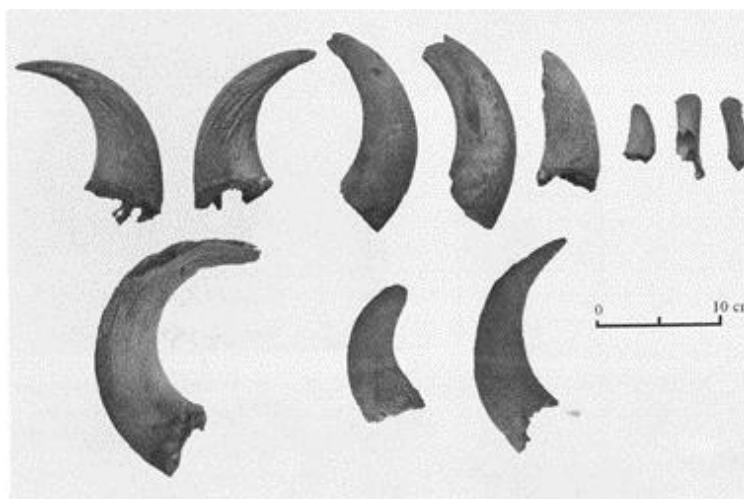

Fig. 1 - Cuernos de ovinos (foto del ayuntamiento de Semestene).

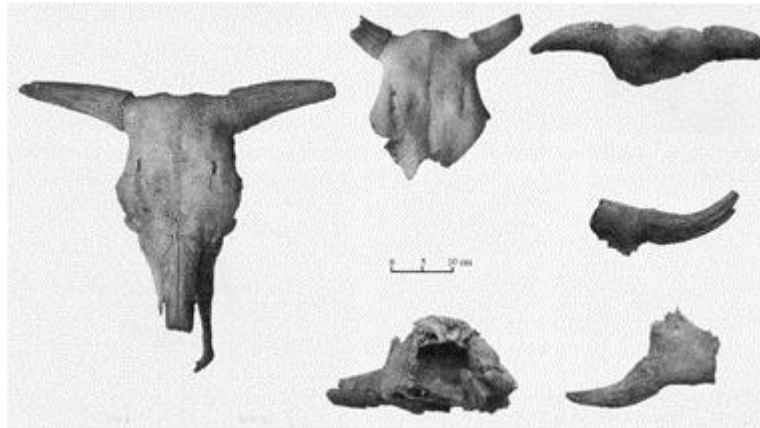

Fig. 2 - Cráneos de ovinos (foto del ayuntamiento de Semestene).

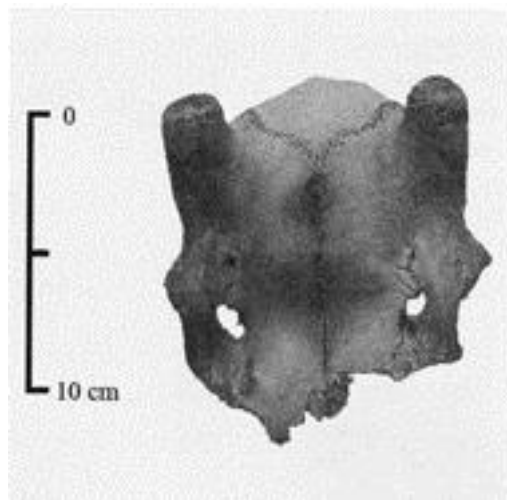

Fig. 3 - Cráneos de gamo (foto del ayuntamiento de Semestene).

La mayoría de estos restos óseos se hallaron dentro del pozo (figs. 4-6).

Los restos que dejó el humano sobre los huesos de los animales hacen referencia a marcas del matadero, según algunas similitudes halladas en los lugares medievales y posmedievales. Según el estudio de los restos óseos, se ha podido deducir que usaban herramientas de metal pesadas para romper los huesos, además de cuchillos para el consumo de carne.

Entre los fragmentos óseos se ha hallado también un gran número de restos de huesos humanos (el 24% del total). Probablemente esto se debe por la mezcla de las capas del área del cementerio que tuvo que haber estado en las inmediaciones.

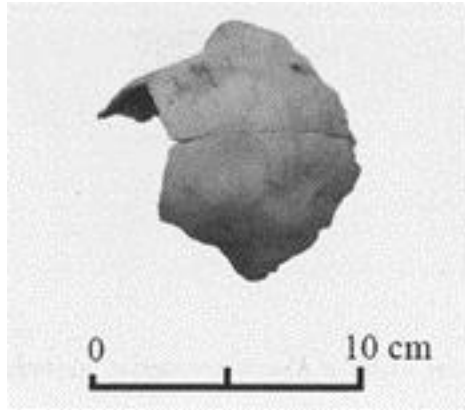

Fig. 4 - Cráneo de ovino hembra (foto del ayuntamiento de Semestene).

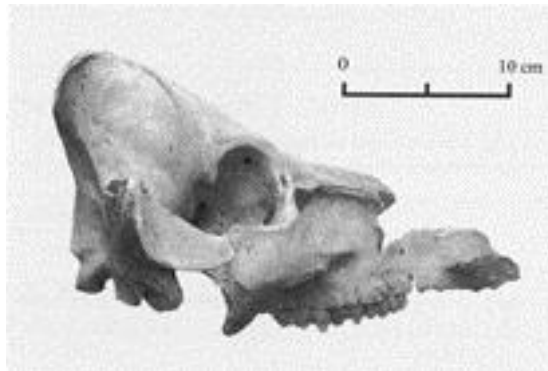

Fig. 5 - Cráneo de un cerdo (foto del ayuntamiento de Semestene).

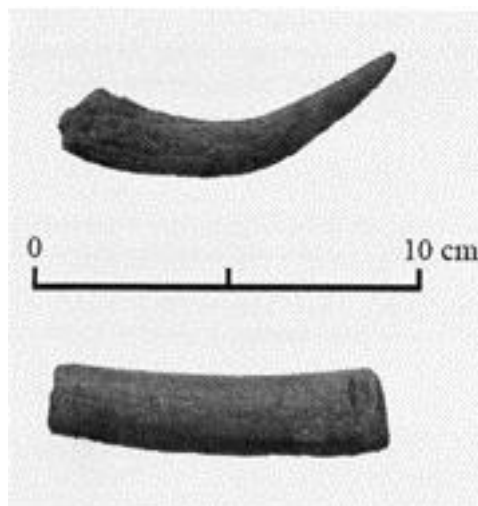

Fig. 6 - Fragmentos de puñales (foto del ayuntamiento de Semestene).

■ Créditos

Coordinación profesora Rossana Martorelli

Hojas informativas editado por el Dr. Maria Grazia Arru, Dr. Alberto Viridis, Dr. Cristiana Cilla, Dr. Silvia Marini, Dr. Marco Muresu

■ Bibliografía

BONINU, PANDOLFI 2010 = A. BONINU, A. PANDOLFI (a cura di), *San Nicola di Trullas. Archeologia, Architettura, Paesaggio*, Semestene 2010.





UNIONE EUROPEA



REPUBBLICA ITALIANA



REGIONE AUTÒNOMA DE SARDIGNA
REGIONE AUTONOMA DELLA SARDEGNA

La Sardegna cresce con l'Europa



UNIONE EUROPEA

Progetto cofinanziato dall'Unione Europea
Programma Operativo FESR 2007-2013

FESR - Fondo Europeo di Sviluppo Regionale - Asse I, Linea di Attività 1.2.3.a