



UNIONE EUROPEA



REPUBBLICA ITALIANA



REGIONE AUTÒNOMA DE SARDIGNA
REGIONE AUTONOMA DELLA SARDEGNA

Iglesia y monasterio de San Nicola di Trullas

Patrimonio culturale
SARDEGNA Virtual Archaeology



■ Las posesiones del monasterio

San Nicola di Trullas fue el centro de una finca de dimensiones notables, segunda por su tamaño e importancia detrás de la abadía de Saccargia, entre las iglesias sardas directamente dependientes de la orden de Camáldula, y dotada de un importante patrimonio inmobiliario compuesto por numerosos latifundios, con una extensión de 50.000 - 60.000 hectáreas. Además, cabe mencionar un cierto número de siervos y criadas, terrenos agrícolas, viñedos, huertos, prados, pastos, bosques y ganado de varias especies. El territorio se extendía a lo largo del valle de Semestene, en una amplia área que llegaba más allá del límite con la actual provincia de Nuoro, hasta los territorios de Bòrore, Noragùgume y Sèdilo.

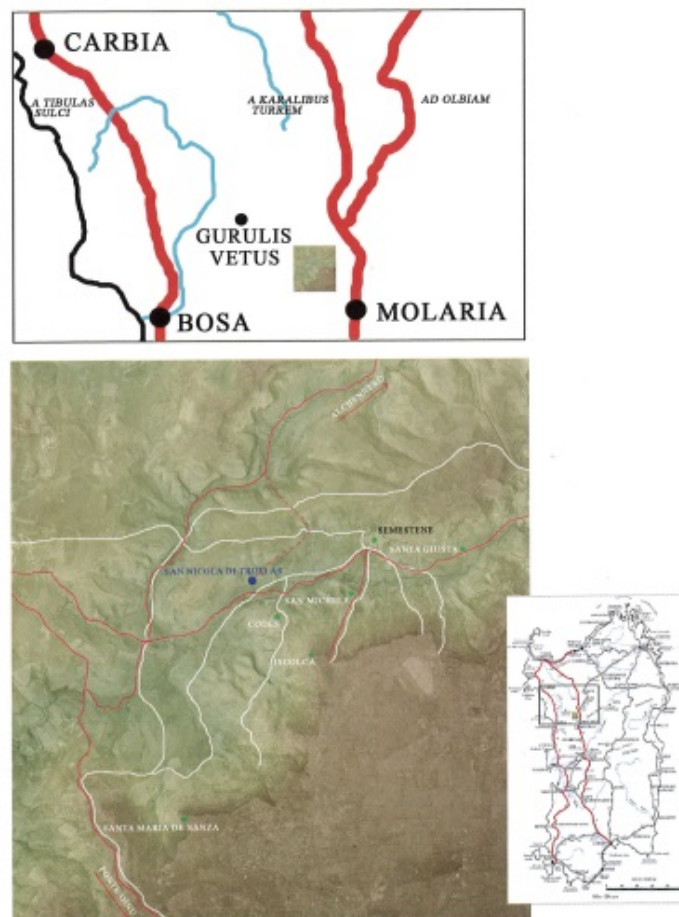

Fig. 1 - Territorio de Semestene, red vial antigua: en rojo se evidencia las calles romanas y medievales, y en blanco las del siglo XIX (foto del ayuntamiento de Semestene).

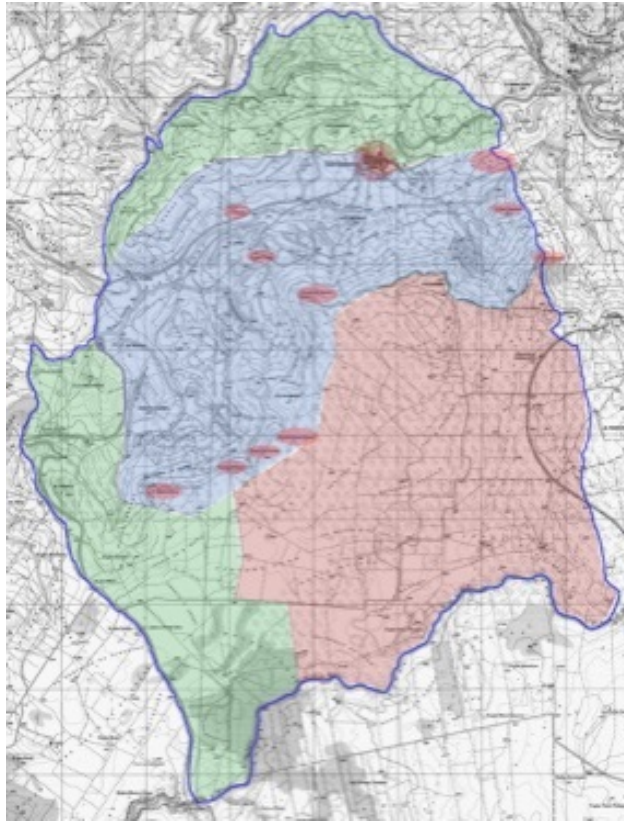

Fig. 2 - Límites territoriales de la localidad de San Nicola (foto del ayuntamiento de Semestene).



Fig. 3 - Vista aérea del complejo de San Nicola di Trullas (foto de Unicity S.p.A.).



■ Créditos

Coordinación profesora Rossana Martorelli

Hojas informativas editado por el Dr. Maria Grazia Arru, Dr. Alberto Viridis, Dr. Cristiana Cilla, Dr. Silvia Marini, Dr. Marco Muresu

■ Bibliografía

BONINU, PANDOLFI 2010 = A. BONINU, A. PANDOLFI (a cura di), *San Nicola di Trullas. Archeologia, Architettura, Paesaggio*, Semestene 2010.

CORONEO 1993 = R. CORONEO, *Architettura romanica dalla metà del Mille al primo 300*, Nuoro 1993, scheda n. 10.

PANDOLFI ET ALII 2007 = A. PANDOLFI ET ALII, *San Nicola di Trullas a Semestene. Chiesa e monastero*, in *Committenza, scelte insediative e organizzazione patrimoniale nel medioevo (De Re Monastica - I)*, Atti del Convegno di studio (Tergu, 15-17 settembre 2006), a cura di Letizia Pani Ermini, Spoleto, 2007, pp. 167-206.

SCHIRRU 1999 = V. SCHIRRU, *Le pergamene camaldolesi relative alla Sardegna nell'Archivio di Stato di Firenze*, in *Archivio storico sardo*, vol. 40, 1999, pp. 9-223.

SERRA 2004 = R. SERRA, *San Nicola di Trullas*, in *Sardegna preromanica e romanica*, a cura di R. Coroneo e R. Serra, Milano-Cagliari, 2004.

SODDU, DE SANTIS 2009 = A. SODDU, S. DE SANTIS, *Signorie monastiche nella Sardegna medievale: il priorato camaldolese di S. Nicola di Trullas*, in *Annali della Facoltà di Lettere e filosofia dell'Università di Sassari*, 1, 2009, pp. 353-378.

ZANETTI 1974 = G. ZANETTI, *I camaldolesi in Sardegna*, Cagliari, 1974.



UNIONE EUROPEA



REPUBBLICA ITALIANA



REGIONE AUTÒNOMA DE SARDIGNA
REGIONE AUTONOMA DELLA SARDEGNA

La Sardegna cresce con l'Europa



UNIONE EUROPEA

Progetto cofinanziato dall'Unione Europea
Programma Operativo FESR 2007-2013

FESR - Fondo Europeo di Sviluppo Regionale - Asse I, Linea di Attività 1.2.3.a