



UNIONE EUROPEA



REPUBBLICA ITALIANA



REGIONE AUTÒNOMA DE SARDIGNA  
REGIONE AUTONOMA DELLA SARDEGNA

# Bereich der Basiliken von Cornus

Patrimonio culturale  
**SARDEGNA** Virtual Archaeology



## ■ Altar der Hauptbasilika

Im südlichen Bezirk von Columbaris befindet sich der Episkopalkomplex, zu dem die Hauptbasilika mit der Kathedra des Bischofs und die Taufbasilika gehören (Abb. 1). Im Mittelschiff der Kathedrale ist noch der Tafel-Altar sichtbar (Abb. 2), bestehend aus einem Unterbau aus Kalksteinblöcken und Mauerwerk, auf dem eine Platte aus hellgrauem Basalt ruht. Der Altar misst 1,41 x 1,85 m mit zwei seitlichen Flügeln aus Stein mit jeweils 0,85 m und darunter befand sich eine Grube für die Reliquien, gefüllt mit Erde und bedeckt mit einem Mosaikfeld. Auf der gleichen Längsausrichtung der Ara [32] befinden sich zwei Plinthe sowie ein weiteres analoges Paar in einem Abstand von 1,85 m: darunter stützen 4 Säulen das Ziborium. Das *Tegurium* wurde zum gleichen Zeitpunkt außer Betrieb genommen, an dem das Mittelschiff verengt wurde, wahrscheinlich ca. im 6. Jahrhundert, als der Bodenbelag angehoben wurde. Die dezentrierte Position der Konsole sowie der gefundenen Strukturelemente hat zu der Annahme geführt, dass die Elemente aus unterschiedlichen zwei Phasen stammen: Die Basen des ersten Ziboriums wurden durch den neuen Bodenbelag überdeckt. Ein weiteres Element, das in einem der Seitenschiffe gefunden wurde, wurde von Ovidio Addis, der die beiden Grabungskampagnen in den 60er Jahren des vergangenen Jahrhunderts leitete und es fand, als zweiter Altar interpretiert. Der Altar ist inspiriert von der Opferstätte der jüdischen Religion, in der katholischen Liturgie ist er jedoch der Tisch des Letzten Abendmahls sowie des Opfers Christi in der Eucharistie. Seine Stelle in den frühchristlichen Basiliken ist normalerweise in der Mitte des Presbyteriums, in einigen Fällen jedoch auch in der Mitte des Mittelschiffes, um es dem Priester zu gestatten, die Messe vor dem Volk zu zelebrieren.

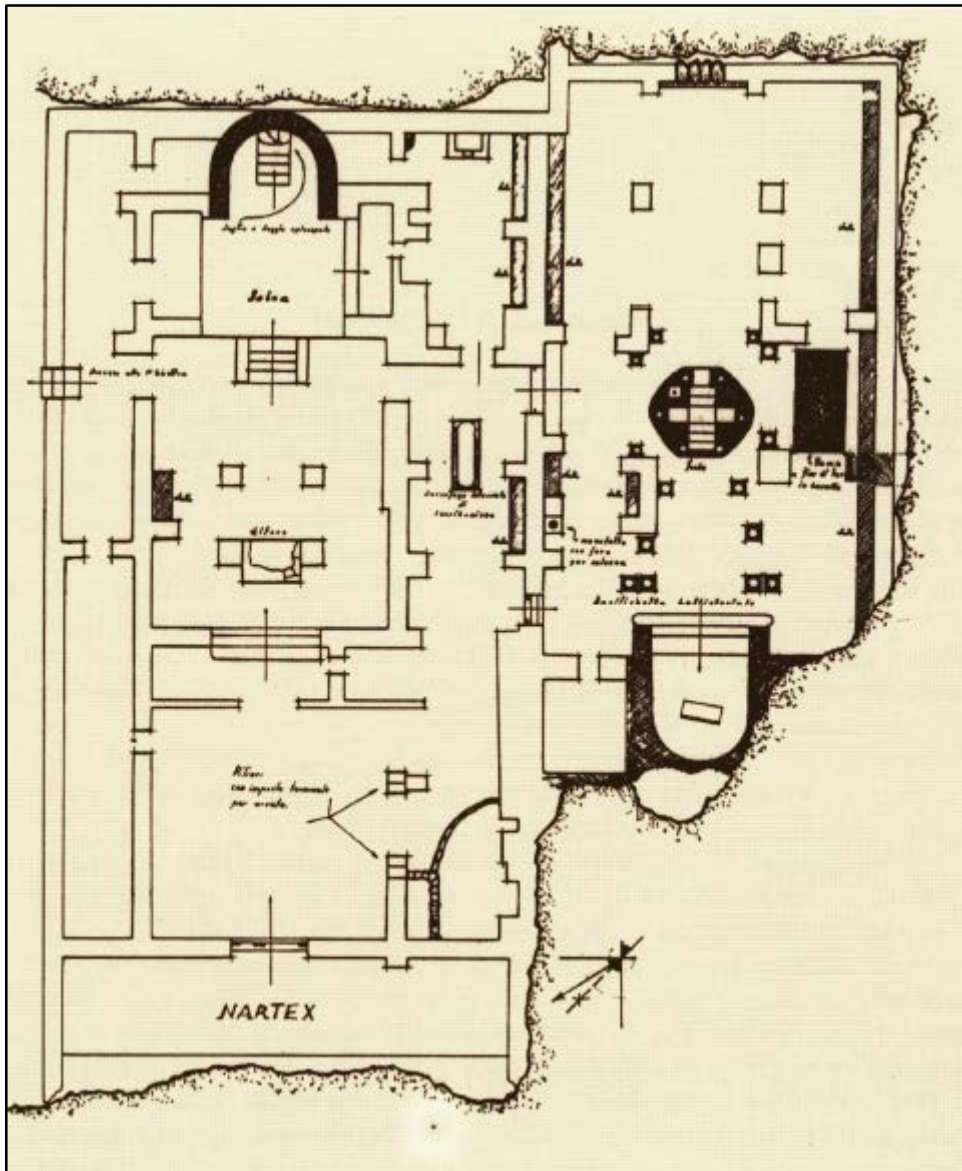

**Abb. 1** - Episkopalbasilika (aus: FARRIS 1993, S. 100, Tafel 5).

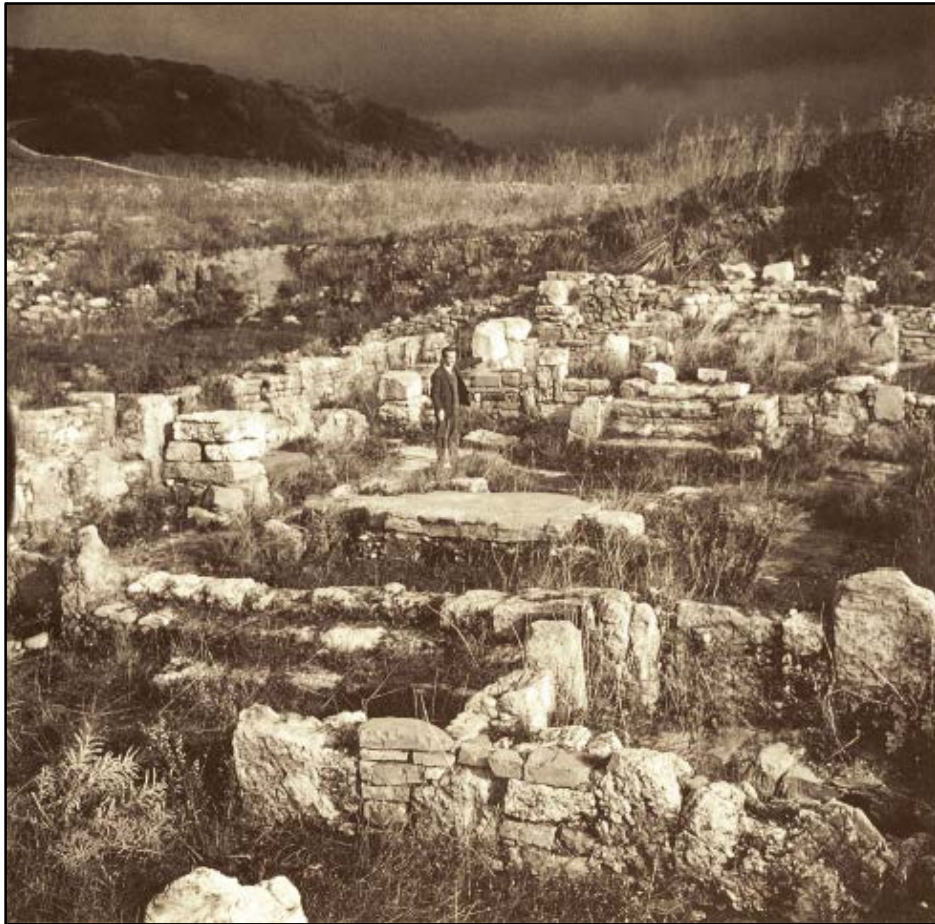

**Abb. 2** - Hauptbasilika: in der Mitte der Unterbau des Altars aus grauem Basalt (aus: FARRIS 1993, S. 86).

## ■ Credits

Vertiefung bearbeitet von Dr. Claudia Cocco und Dr. Francesca Collu

## ■ Bibliographische Abkürzungen

- ADDIS 1966      O. ADDIS, *Il complesso paleocristiano di Cornus secondo i risultati di un recente scavo*, in *Atti del XIII Congresso di storia dell'architettura* (Cagliari, 6-12 aprile 1963), I, Roma, pp. 181-190.
- CORDA 1999      A. CORDA, *Le iscrizioni cristiane della Sardegna anteriori al VII secolo*, Città del Vaticano 1999.
- Cornus I.1      A. M. GIUNTELLA, *Cornus I.1. L'area cimiteriale orientale = Mediterraneo tardoantico e medievale. Scavi e ricerche*, 13. 1, Oristano 1999.
- CUGLIERI I      AA.VV., *L'archeologia romana e altomedievale nell'Oristanese. Atti del Convegno di Cuglieri (22-23 giugno 1984) = Mediterraneo tardoantico e medievale, Scavi e ricerche*, 3, Taranto 1986.
- FARRIS 1993      G. FARRIS, *Le aree paleocristiane di Cornus*, Oristano 1993.
- MASTINO 1984      A. MASTINO, *Cornus nella storia degli studi con un catalogo delle iscrizioni rinvenute nel territorio del comune di Cuglieri*, Cagliari 1984.
- PANI ERMINI 1984c      L. PANI ERMINI, *Recenti contributi dell'archeologia per la Sardegna paleocristiana e alto medievale*, in *RenPontAcc.* LIII, LIV, 1980-1981, 1981-1982 (1984), pp. 221-245.
- TESTINI 1972      P. TESTINI, *Il complesso paleocristiano di Cornus (Regione Columbaris) in Sardegna*, in *Actas del VIII Congreso Internacional*

*de Arqueologia Cristiana* (Barcelona, 5-11 octubre 1969), Barcellona 1972, pp. 537-561.

TESTINI 1980 P. TESTINI, *Archeologia Cristiana*, Bari 1980.

TESTINI 1986 P. TESTINI, *Il complesso paleocristiano di Cornus: considerazioni e prospettive*, in CUGLIERI I, pp. 75-81.

## ■ Zeitschriften und Magazine

**RenPontAcc** *Atti della Pontificia Accademia romana di archeologia*, Città del Vaticano, I, 1923 e ss.





UNIONE EUROPEA



REPUBBLICA ITALIANA



**REGIONE AUTÒNOMA DE SARDIGNA**  
**REGIONE AUTONOMA DELLA SARDEGNA**

## La Sardegna cresce con l'Europa



UNIONE EUROPEA

Progetto cofinanziato dall'Unione Europea  
Programma Operativo FESR 2007-2013

FESR - Fondo Europeo di Sviluppo Regionale - Asse I, Linea di Attività 1.2.3.a