



UNIONE EUROPEA



REPUBBLICA ITALIANA



REGIONE AUTÒNOMA DE SARDIGNA
REGIONE AUTONOMA DELLA SARDEGNA

Kirche und Kloster San Nicola di Trullas

Patrimonio culturale
SARDEGNA Virtual Archaeology



■ Die archäozoologischen Fundstücke

Während der archäologischen Grabungsarbeiten im Bereich vor der Kirche San Nicola di Trullas wurden zahlreiche faunistische Fundstücke gefunden. Aus ihrer Untersuchung ergeben sich wichtige Informationen zu den Tierarten, zur Umwelt sowie zur Bewirtschaftung. Haustiere sind stärker vertreten, als Wildtiere: Rinder, Schweine sowie Schafe und Ziegen (Abb. 1 - 3). Außerdem Geflügel, das nicht weitverbreitet und sehr teuer war. Zu den Haustieren gehörten auch Hunde, Katzen und Pferde. Unter dem Wild waren verschiedene Vogelarten, Fuchs, Marder und Hirsche. Nicht alle Tiere dienten der Ernährung: Einige Schädel von Rindern weisen einen horizontalen Schnitt auf der gesamten Länge des Kopfes auf, vielleicht zur Anbringung an einer Wand als Dekoration.



Abb. 1 - Schafhorn (Foto der Gemeinde Semestene).



Abb. 2 - Schädel eines Rinds (Foto der Gemeinde Semestene).

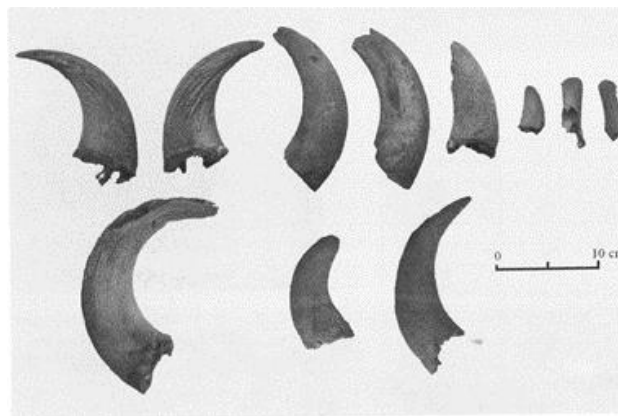

Abb. 3 - Schädel eines Hirsches (Foto der Gemeinde Semestene).

Die Mehrzahl dieser Knochenfunde stammt aus dem Brunnen (Abb. 4-6).

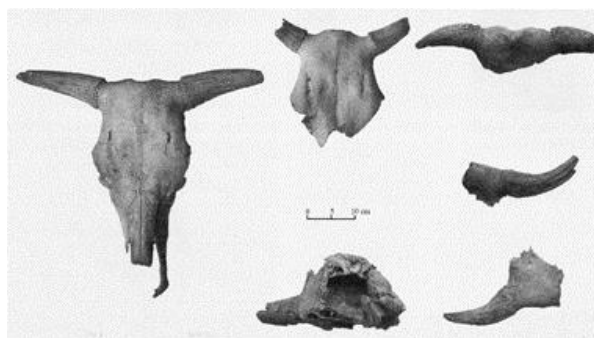
Die vom Menschen an Tierknochen hinterlassenen Spuren stammen von der Schlachtung und sind denen ähnlich, die von anderen mittelalterlich und nachmittelalterlichen Fundstätten bekannt sind. Aus der Untersuchung der Knochenreste kann geschlossen werden, dass schwere Werkzeuge aus Metall zum Zertrennen der Knochen verwendet wurden. Das Vorhandensein einer großen Menge von Menschenknochen unter den Knochenfragmenten (insgesamt 24 %) kann durch die Nähe des Friedhofsbezirks erklärt werden.

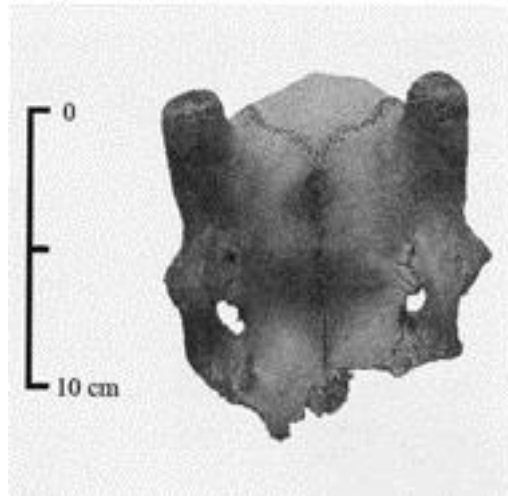

Abb. 4 - Schädel eines weiblichen Schafes (Foto der Gemeinde Semestene).



Abb. 5 - Schädel eines Schweins (Foto der Gemeinde Semestene).

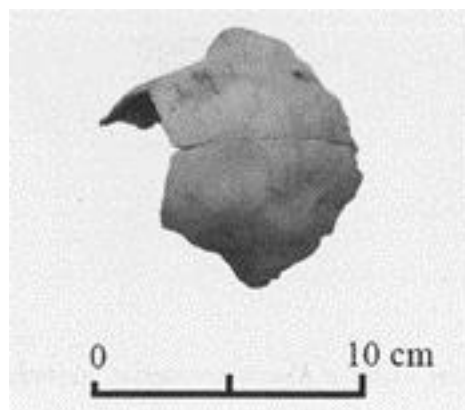

Abb. 6 - Fragmente eines Dolches (Foto der Gemeinde Semestene).

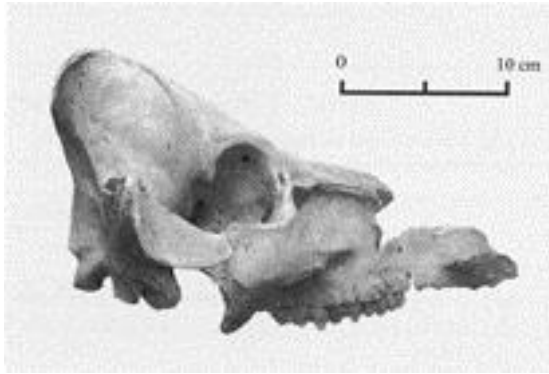

■ Credits

Koordination Prof. Rossana Martorelli

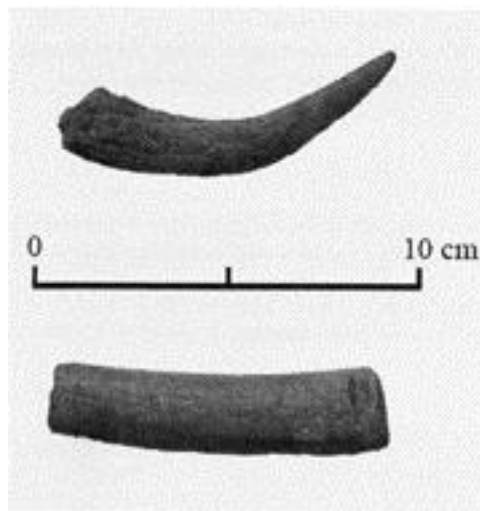
Vertiefung bearbeitet von Dr. Maria Grazia Arru, Dr. Alberto Viridis, Dr. Cristiana Cilla, Dr. Silvia Marini, Dr. Marco Muresu

■ Bibliographie

BONINU, PANDOLFI 2010 = A. BONINU, A. PANDOLFI (a cura di), *San Nicola di Trullas. Archeologia, Architettura, Paesaggio*, Semestene 2010.





UNIONE EUROPEA



REPUBBLICA ITALIANA



REGIONE AUTÒNOMA DE SARDIGNA
REGIONE AUTONOMA DELLA SARDEGNA

La Sardegna cresce con l'Europa



UNIONE EUROPEA

Progetto cofinanziato dall'Unione Europea
Programma Operativo FESR 2007-2013

FESR - Fondo Europeo di Sviluppo Regionale - Asse I, Linea di Attività 1.2.3.a